月平均潮位　竜飛験潮所

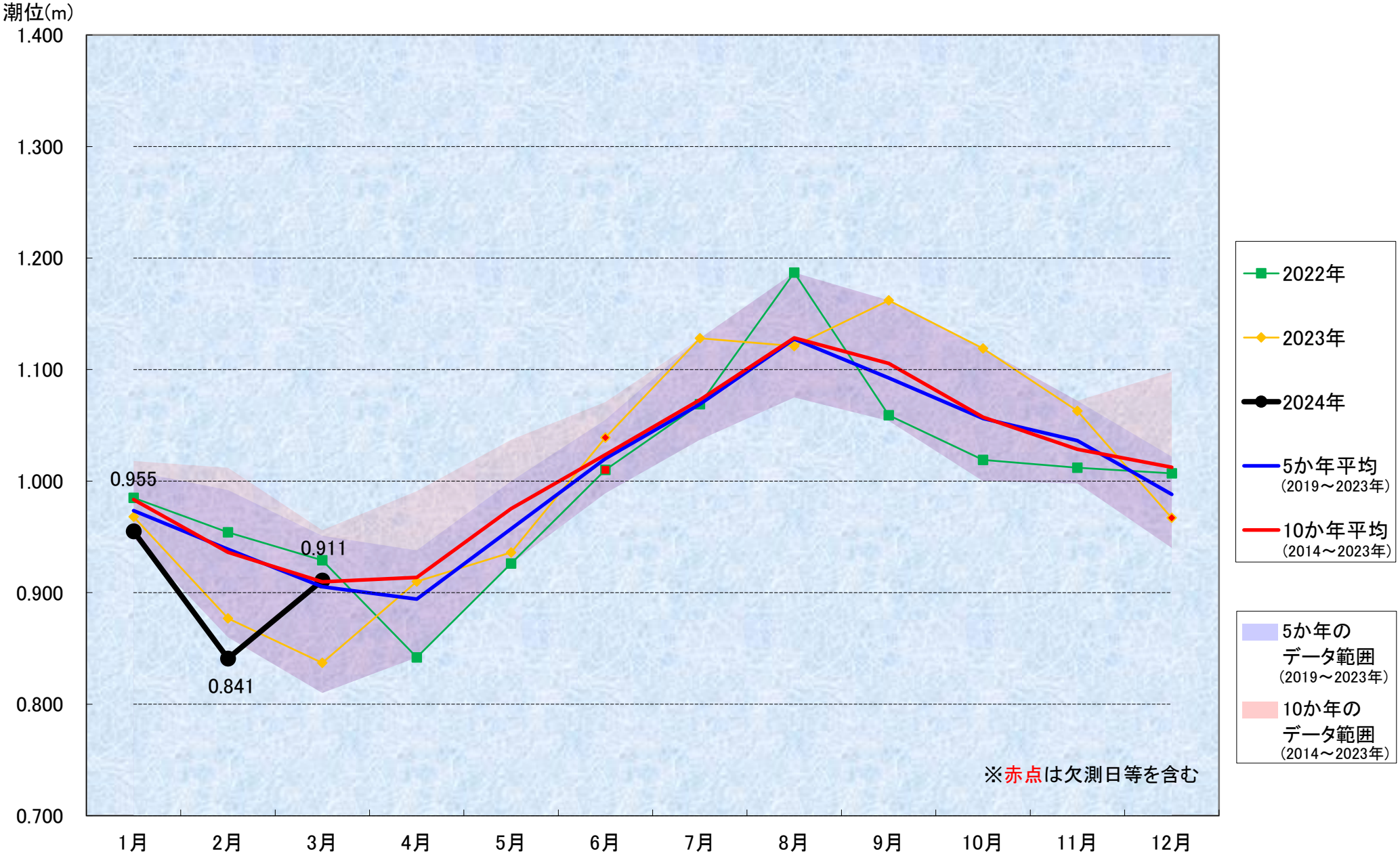
潮位(m)
1.400
1.300
1.200
1.100
1.000
0.900
0.800
0.700
0.955
0.911
0.841
1月
2月
3月
4月
5月
6月
7月
8月
9月
10月
11月
12月
2022年
2023年
2024年
5か年平均
(2019～2023年)
10か年平均
(2014～2023年)
5か年の
データ範囲
(2019～2023年)
10か年の
データ範囲
(2014～2023年)
※赤点は欠測日等を含む