津波シミュレーションマップ

四国南岸（南西部）広域　流速2ノット到達時間

（南海トラフ巨大地震モデルC-5）

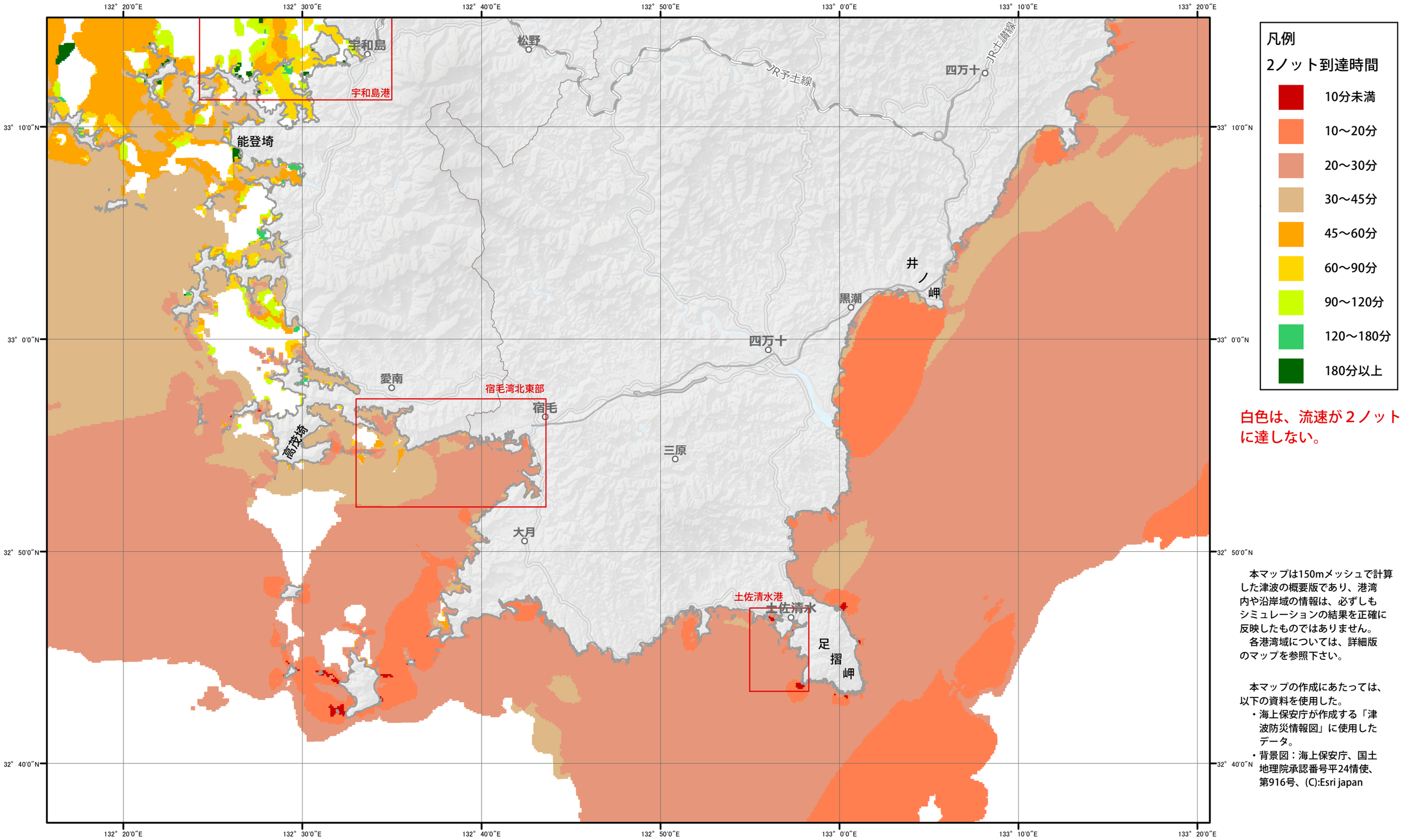

白色は、流速が２ノットに達しない。

本マップは150mメッシュで計算した津波の概要版であり、港湾内や沿岸域の情報は、必ずしもシミュレーションの結果を正確に反映したものではありません。
各港湾域については、詳細版のマップを参照下さい。

本マップの作成にあたっては、以下の資料を使用した。
- 海上保安庁が作成する「津波防災情報図」に使用したデータ。
- 背景図：海上保安庁、国土地理院承認番号平24情使、第916号、(C):Esri japan

0　5　10　20 海里

0　10　20　40 キロメートル

本マップは、進入（津波が押し寄せて来る）時に，地震発生時から流速が２ノットに達するまでの時間を表現したものです。

第五管区海上保安本部　作成：平成29年11月