



六管区水路通報第25号

令和元年7月5日

第六管区海上保安本部

【目次】

第275項	瀬戸内海	高松港	掘下げ作業
第276項	瀬戸内海	高松港	ヨットレース
第277項	瀬戸内海	日比港付近	潜水作業
第278項	瀬戸内海	坂出港付近	潜水作業
第279項	瀬戸内海	備讃瀬戸及び付近	船舶通航信号所一部業務休止
第280項	瀬戸内海	備讃瀬戸、北木島付近	ヨットレース
第281項	瀬戸内海	三島川之江港	花火大会
第282項	瀬戸内海	尾道糸崎港、第1区	橋梁補修作業
第283項	瀬戸内海	広島港、第1区	海上訓練
第284項	瀬戸内海	広島港、第1区	ポーリング作業等
第285項	瀬戸内海	広島港、第3区	潜水作業
第286項	瀬戸内海	広島港、第3区	揚土作業
第287項	瀬戸内海	広島湾	水路測量
第288項	瀬戸内海	岩国港、第2区	航泊禁止区域設定
第289項	瀬戸内海	室津港	花火大会
第290項	瀬戸内海	伊予灘及び付近	灯浮標交換作業
第291項	豊後水道	宇和島港	航泊禁止区域設定

◎この通報の位置情報は「世界測地系WGS-84」です。

◎この通報はインターネット、電子メール（インターネットで登録）で配信しています。

また、航行警報もインターネットで入手できます。

インターネットアドレス <https://www1.kaiho.mlit.go.jp/KAN6/>

FAXをご希望の場合は、海の相談室[電話(082)251-5111(内線2520)]まで。

◎情報の通知について

航海上重要な事項（航路標識の異変、航路障害物の存在等）及び水路図誌の内容と相違する事柄に気付かれた方は、第六管区海上保安本部又は海上保安部署等に連絡をお願いいたします。

◎水路通報に関するお問い合わせは第六管区海上保安本部[電話(082)251-5111(内線2515)]まで。

～ 海の事件・事故は 118番へ ～



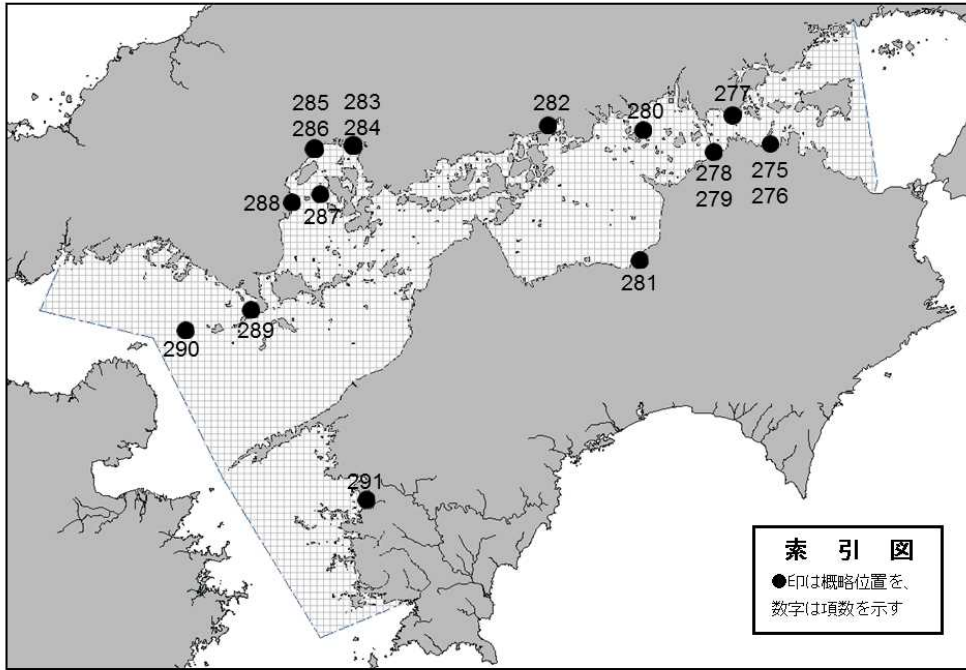

★元年 275 項 瀬戸内海 — 高松港 掘下げ作業

期 間 令和元年7月15日～9月14日(予備日9月15日～10月15日)の日出～日没

区 域 4地点により囲まれる区域

(1) 34-22-04N 134-04-21E
 (2) 34-21-58N 134-04-26E
 (3) 34-21-54N 134-04-19E
 (4) 34-22-00N 134-04-14E

備 考 (1) 作業区域を示す浮標を設置
 (2) 警戒船を配置

海 図 W1125-W137A-JP137A

出 所 高松港長

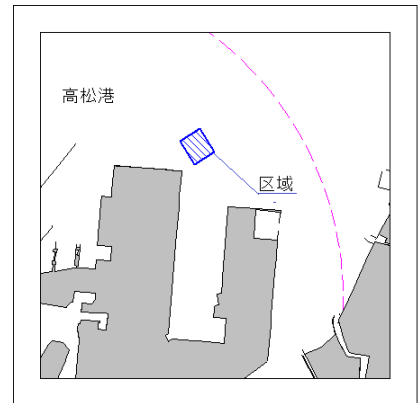

★元年 276 項 瀬戸内海 — 高松港 ヨットレース

期 間 令和元年7月13日～15日、20日、21日の0900～1730

区 域 3地点を結ぶ線及び陸岸並びに港界により囲まれる区域

(1) 34-21-52N 134-01-37E
 (2) 34-21-46N 134-02-27E
 (3) 34-21-14N 134-02-32E(岸線角)

備 考 (1) 区域内にコースを示す浮標を設置
 (2) 警戒船を配置

海 図 W1125-W137A-JP137A-W153-JP153

出 所 高松港長

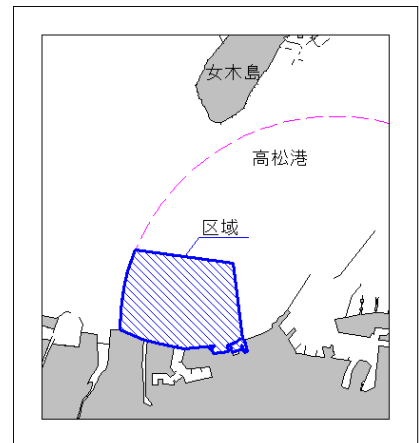

★元年277項 瀬戸内海 — 日比港付近 潜水作業
 期間 令和元年7月8日～10日(予備日11日～19日)の日出～日没
 位置1 34-27-01N 133-55-15E
 位置2 34-26-59N 133-55-10E
 備考 (1) 護岸等の補修作業
 (2) 警戒船を配置
 海図 W154-W1122
 出所 第六管区海上保安本部

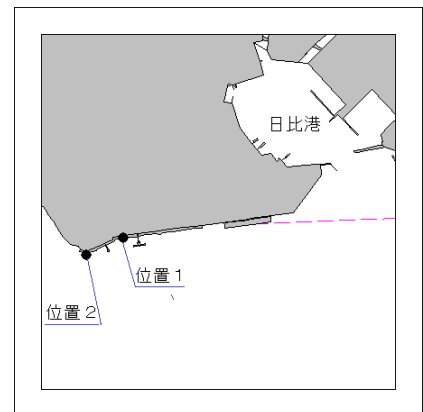

★元年278項 瀬戸内海 — 坂出港付近 潜水作業
 期間 令和元年7月9日～11日(予備日7月12日～8月31日)の日出～日没
 区域 4地点により囲まれる区域
 (1) 34-21.9N 133-50.4E
 (2) 34-21.8N 133-50.5E
 (3) 34-21.6N 133-50.1E
 (4) 34-21.7N 133-50.0E
 備考 (1) 浮沈式オイルフェンス係留ワイヤー及び
 明示ブイの補修作業
 (2) 警戒船を配置
 海図 W1121-JP1121-W1122-W137B-
 JP137B-W153-JP153
 出所 坂出港長

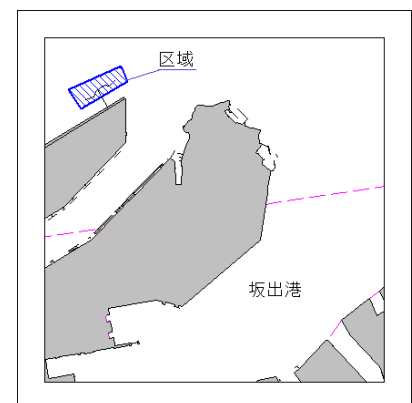

★元年279項 瀬戸内海 — 備讃瀬戸及び付近 船舶通航信号所一部業務休止
 名称 青ノ山船舶通航信号所
 1. 期間 令和元年7月10日0800～12日0800(予備日13日0800～14日0800)
 休止業務 下津井レーダー局のレーダー映像を使用する情報提供業務
 2. 期間 令和元年7月22日(予備日24日)の1000～1500
 休止業務 粟島レーダー局のレーダー映像を使用する情報提供業務
 海図 W100A
 参照書誌 411 8405番
 出所 第六管区海上保安本部

★元年280項 瀬戸内海 — 備讃瀬戸、北木島付近 ヨットレース

期間 令和元年7月7日の0700～1400

区域1 6地点を順に結ぶ線上付近

- (1) 34-25-32N 133-31-31E
- (2) 34-25-52N 133-35-23E
- (3) 34-22-16N 133-35-55E
- (4) 34-22-08N 133-35-00E
- (5) 34-23-54N 133-33-33E
- (6) 34-24-16N 133-32-20E

(予備区域)

区域2 4地点を順に結ぶ線上付近

- (1) 34-25-32N 133-31-31E
- (2) 34-25-52N 133-35-23E
- (3) 34-23-14N 133-35-18E
- (4) 34-24-16N 133-32-20E

- 備考 (1) 気象状況により予備区域に変更する場合がある
 (2) 区域内にコースを示す浮標を設置
 (3) 警戒船を配置

海図 W1116-W137B-JP137B-W1118-W153-JP153

出所 第六管区海上保安本部

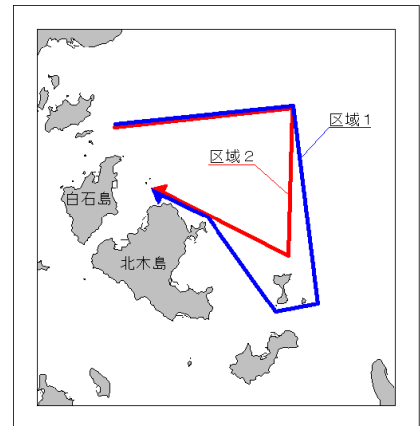

★元年281項 瀬戸内海 — 三島川之江港 花火大会

期間 令和元年7月13日(予備日14日、15日)の2000～2050

区域 34-01-33.2N 133-34-12.5Eの地点を中心とする
 半径330mの円内

備考 警戒船を配置

海図 W165-JP165

出所 三島川之江港長

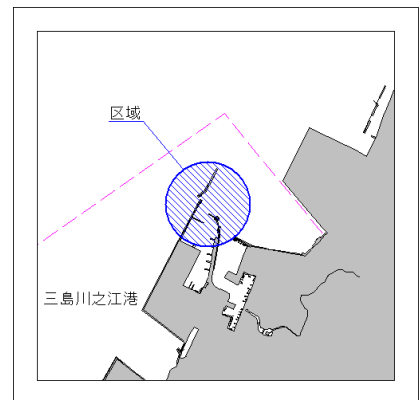

★元年282項 瀬戸内海 — 尾道糸崎港、第1区 橋梁補修作業

六管区水路通報元年24号266項削除

期間 令和元年11月29日まで(予備日を含む)の0800～1700、2200～0500

位置 34-24-36N 133-13-02E

- 備考 (1) 尾道大橋(本土側の橋脚(P2)から向島側へ約50mの区間)の補修作業
 (2) 期間中、足場が設置されるため、可航高が約1m減少する

海図 W119-W114

出所 尾道糸崎港長

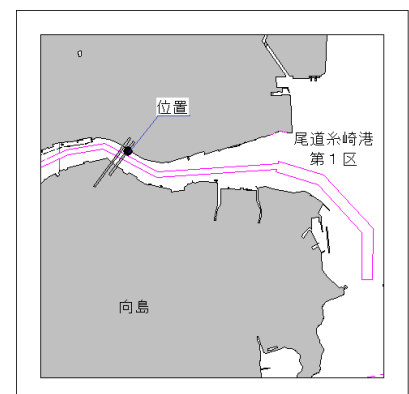

★元年283項 瀬戸内海 — 広島港、第1区 海上訓練

期間 令和元年7月18日の0930～1230

- 区域 (1) 34-21-11N 132-28-16E
 (2) 34-21-09N 132-28-21E
 (3) 34-21-05N 132-28-18E
 (4) 34-21-07N 132-28-13E

- 備考 (1) 巡視艇等による訓練
 (2) 区域内に浮標を設置
 (3) 警戒船を配置

海図 W1112A-JP1112A

出所 広島港長

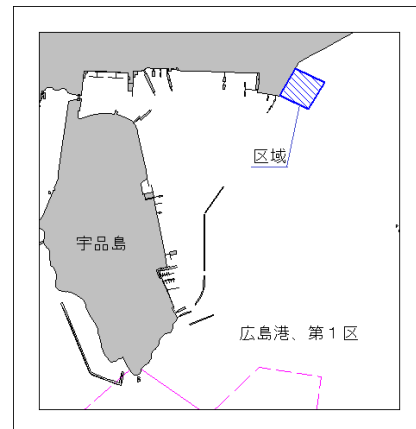

★元年284項 瀬戸内海 — 広島港、第1区 ボーリング作業等

1. ボーリング作業

期間1 令和元年7月22日～9月30日(予備日を含む)の日出～日没

区域1 5地点を結ぶ線及び陸岸により囲まれる区域

- (1) 34-21-12N 132-28-16E(岸線上)
 (2) 34-21-11N 132-28-18E
 (3) 34-21-03N 132-28-12E
 (4) 34-21-05N 132-28-08E
 (5) 34-21-07N 132-28-10E(岸線上)

- 備考 (1) 潜水作業を伴う
 (2) ボーリング檣の四隅に白色灯を設置
 (3) 警戒船を配置

2. 深浅測量

期間2 令和元年8月8日～8月10日(予備日11日～28日)の日出～日没

区域2 6地点を結ぶ線及び陸岸により囲まれる区域

- (1) 34-21-24N 132-28-42E(岸線上)
 (2) 34-21-02N 132-28-47E
 (3) 34-20-47N 132-28-26E
 (4) 34-20-48N 132-28-09E
 (5) 34-21-01N 132-28-04E
 (6) 34-21-07N 132-28-09E(岸線上)

海図 W1112A-JP1112A

出所 広島港長

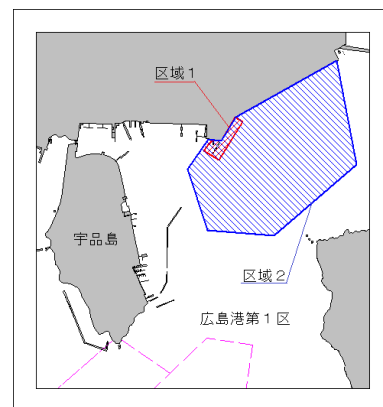

★元年285項 瀬戸内海 — 広島港、第3区 潜水作業

期間 令和元年7月8日の0900～1600

位置 34-20-59N 132-21-23E

備考 警戒船を配置

海図 W1112B-JP1112B

出所 広島港長

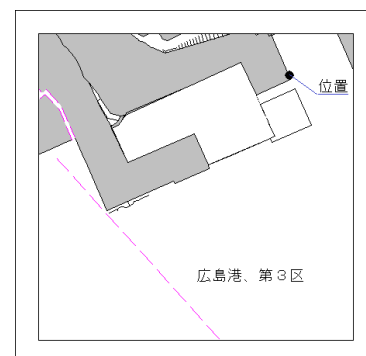

★元年286項 瀬戸内海 — 広島港、第3区 揚土作業

- 期間 令和元年7月16日～10月28日の日出～日没
- 区域 4地点を結ぶ線及び陸岸により囲まれる区域
- (1) 34-21-06N 132-22-25E(岸線上)
 - (2) 34-21-01N 132-22-27E
 - (3) 34-20-59N 132-22-19E
 - (4) 34-21-04N 132-22-17E(岸線上)

- 備考 (1) 作業船のアンカー位置に浮標を設置
 (2) 汚濁防止膜を設置
 (3) 警戒船を配置

海図 W1112A-JP1112A-W1112B-JP1112B

出所 広島港長

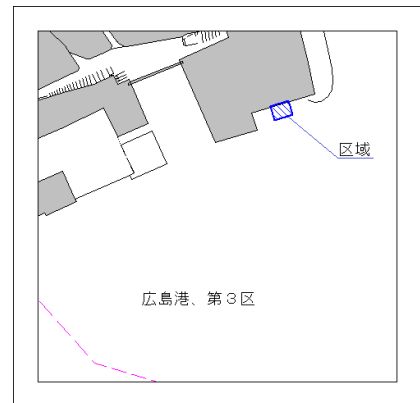

★元年287項 瀬戸内海 — 広島湾 水路測量

期間 令和元年7月8日～12日の日出～日没

区域1 4地点により囲まれる区域

- (1) 34-18-48N 132-29-27E
- (2) 34-18-39N 132-29-27E
- (3) 34-18-36N 132-28-54E
- (4) 34-18-45N 132-28-54E

区域2 4地点により囲まれる区域

- (1) 34-18-30N 132-29-36E
- (2) 34-18-18N 132-29-36E
- (3) 34-18-18N 132-29-24E
- (4) 34-18-27N 132-29-24E

区域3 4地点により囲まれる区域

- (1) 34-18-17N 132-27-25E
- (2) 34-18-05N 132-27-34E
- (3) 34-17-49N 132-27-10E
- (4) 34-18-01N 132-27-01E

区域4 4地点により囲まれる区域

- (1) 34-17-56N 132-24-15E
- (2) 34-17-40N 132-24-15E
- (3) 34-17-40N 132-24-00E
- (4) 34-17-56N 132-24-00E

区域5 6地点により囲まれる区域(陸岸を除く)

- (1) 34-11-24N 132-24-00E
- (2) 34-10-30N 132-26-00E
- (3) 34-09-27N 132-26-00E
- (4) 34-07-59N 132-25-09E
- (5) 34-07-57N 132-23-54E
- (6) 34-11-24N 132-24-00E

- 備考 (1) 測量船「くるしま」による作業
 (2) 測量船は「白紅白」の燕尾旗を掲揚

海図 W1131-W142-JP142-W1108-JP1108

出所 第六管区海上保安本部

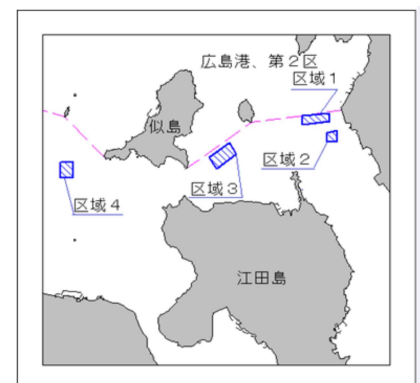

★元年288項 瀬戸内海 — 岩国港、第2区 航泊禁止区域設定

期間 令和元年7月20日(予備日21日)の1940~2100
 区域 5地点を結ぶ線及び陸岸により囲まれる区域

- (1) 34-11-30.2N 132-13-58.0E(岸線角)
- (2) 34-11-39.5N 132-14-16.2E
- (3) 34-11-17.2N 132-14-32.7E
- (4) 34-11-10.2N 132-14-18.9E
- (5) 34-11-06.2N 132-14-03.2E(岸線上)

- 備考 (1) 花火大会に伴い、花火打上げ作業船、警戒船及び港長が航泊を許可した船舶を除き、船舶の航泊が禁止される
- (2) 上記区域(2)~(4)の各位置に黄色灯付浮標(4秒1閃光)を設置
- (3) 巡視艇等が警戒し、指示があった場合はこれに従うこと

海図 W1136-W113
 出所 岩国港長公示第1号(令和元年7月2日)

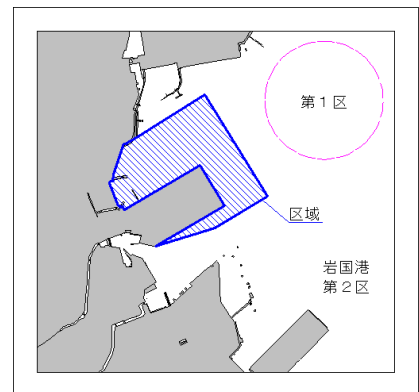

★元年289項 瀬戸内海 — 室津港 花火大会

期間 令和元年7月20日(予備日21日、以降順延)の2030~2100
 区域 33-50-17.3N 132-06-54.1Eの地点を中心とする半径210mの円内及び

33-50-09.4N 132-06-53.1Eの地点を中心とする半径120mの円内

- 備考 (1) 区域内に花火打上げ用の台船が設置される
- (2) 区域を黄色灯付浮標(4秒1閃光)6基で表示
- (3) 警戒船を配置

海図 W1130-W140
 出所 徳山海上保安部

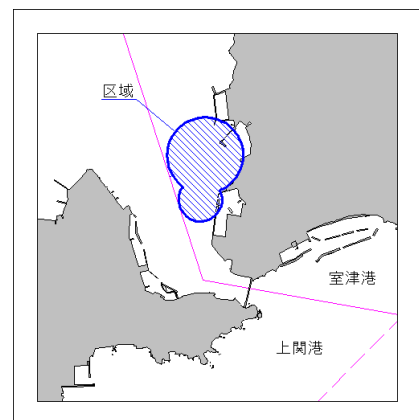

★元年290項 瀬戸内海 — 伊予灘及び付近 灯浮標交換作業

- 1. 期間 令和元年7月10日(予備日11日~15日)の日出~日没
 位置1 33-43.2N 131-58.4E、伊予灘航路第3号灯浮標
- 2. 期間 令和元年7月16日(予備日17日~29日)の日出~日没
 位置2 33-44.8N 131-49.4E、伊予灘航路第1号灯浮標
- 3. 期間 令和元年7月22日(予備日23日~29日)の日出~日没
 位置3 33-50.6N 131-44.7E、徳山航路第1号灯浮標
- 4. 期間 令和元年7月23日(予備日24日~29日)の日出~日没
 位置4 33-57.7N 131-44.7E、徳山航路第2号灯浮標

- 備考 (1) 潜水作業を伴う
- (2) 作業船のアンカー位置を示す浮標を設置
- (3) 警戒船を配置

海図 W126-JP126-W1101-JP1101-W1102-JP1102

参照書誌 411 4905、4907、5138、5139番
 出所 第六管区海上保安本部

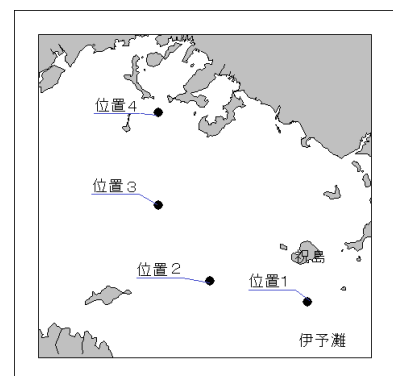

★元年291項 豊後水道 — 宇和島港 航泊禁止区域設定

期 間 令和元年7月23日の2030～2110

区域1 33-13-32.3N 132-32-50.4Eの地点を中心とする半径250mの円内

区域2 33-13-30.4N 132-32-53.6Eの地点を中心とする半径210mの円内

備 考 (1) 花火大会に伴い、作業に従事する船舶(警戒業務に従事する船舶を含む)
及び宇和島海上保安部長が認めた船舶以外の航泊が禁止される

(2) 区域を示す黄色灯付浮標(4秒1閃光)を2基設置

(3) 警戒船を配置

海 図 W138

出 所 宇和島海上保安部長公示第1号(令和元年7月4日)

