

八管区海洋速報 平成30年第45号

日本海の流れ・水温分布

観測期間: 平成30年11月16日～平成30年11月22日

前号との比較
(11月9日～11月15日)

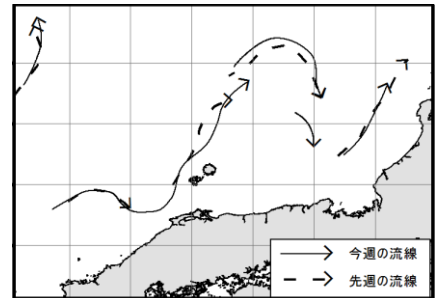
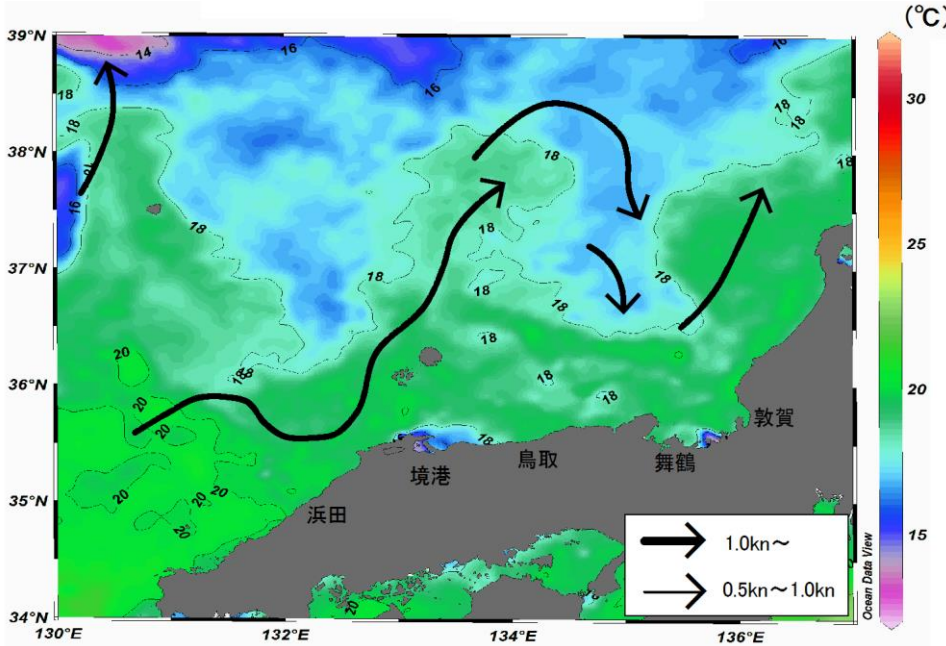

携帯で見る海の情報
(流れ・水温・潮汐潮流など)

矢印は想定流線です。実測と異なる場合があります。
なお、衛星で観測した表面水温情報を3日間合成しています。

境港・舞鶴沖の水温変化(10月17日～11月28日)

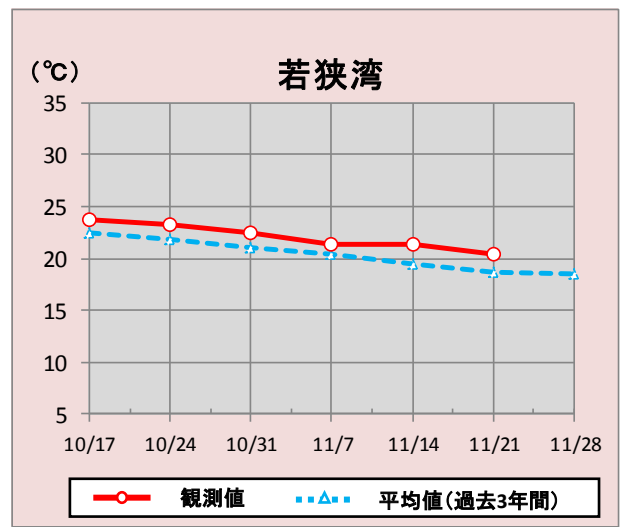
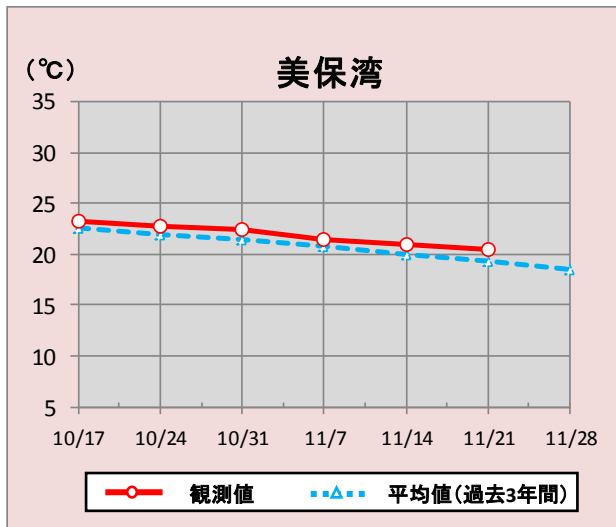

*観測値は衛星で観測した表面水温情報を7日間合成しています。

参考資料

気象庁、アメリカ海洋大気、Japan Argo、鳥取県水産試験場、石川県水産総合センター、福井県水産試験場、商船三井、海上保安庁

(cm)

境 港

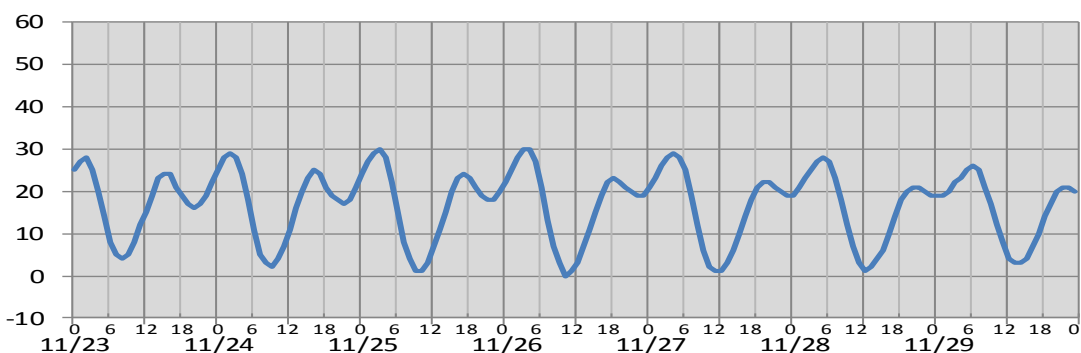

○

| 日付 | 11/23 | 11/24 | 11/25 | 11/26 | 11/27 | 11/28 | 11/29 |
|------|---------------|---------------|---------------|----------------|----------------|---------------|---------------|
| 日出 | 6:50 | 6:51 | 6:52 | 6:53 | 6:54 | 6:55 | 6:56 |
| 日没 | 16:58 | 16:57 | 16:57 | 16:57 | 16:56 | 16:56 | 16:56 |
| 満潮時刻 | 1:37 15:16 | 2:12 16:06 | 2:49 16:59 | 3:29 17:56 | 4:12 19:02 | 5:00 20:17 | 5:56 21:26 |
| 干潮時刻 | 8:01 20:07 | 8:45 20:49 | 9:34 21:34 | 10:26 22:22 | 11:21 23:17 | 12:21 : | 0:24 13:27 |

(cm)

舞 鶴

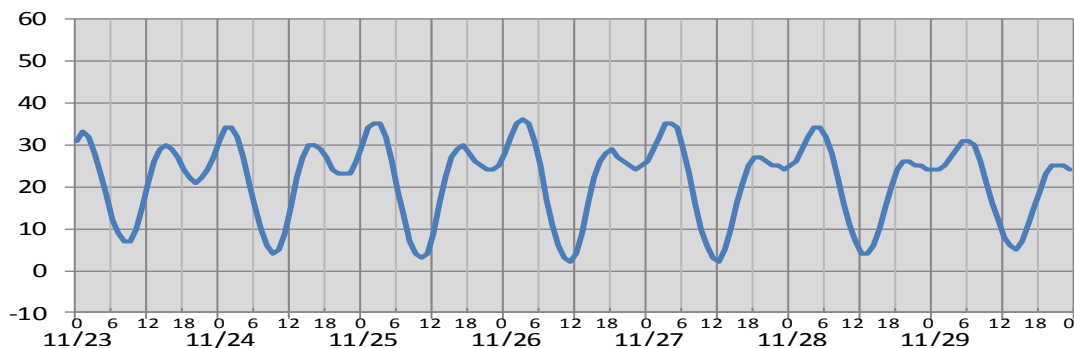

○

| 日付 | 11/23 | 11/24 | 11/25 | 11/26 | 11/27 | 11/28 | 11/29 |
|------|---------------|---------------|----------------|----------------|----------------|---------------|---------------|
| 日出 | 6:41 | 6:42 | 6:43 | 6:44 | 6:45 | 6:46 | 6:47 |
| 日没 | 16:48 | 16:48 | 16:48 | 16:47 | 16:47 | 16:47 | 16:46 |
| 満潮時刻 | 1:01 14:58 | 1:35 15:48 | 2:14 16:40 | 2:57 17:36 | 3:44 18:37 | 4:37 19:47 | 5:40 20:58 |
| 干潮時刻 | 8:27 20:23 | 9:12 21:00 | 10:00 21:39 | 10:50 22:23 | 11:44 23:20 | 12:41 : | 0:35 13:43 |

※潮高は**最低水面(DL)**を基準としております。
 ※航海には必ず海上保安庁刊行の潮汐表を使用してください。
 ※計算方法の違いにより、港によっては、潮汐表と値が異なる場合があります。
 ※気圧、風、副振動等により実際の潮位と異なる場合があります。

お問い合わせ先

八管区海洋速報に関するお問い合わせ等については、下記連絡先までお願いします。

第八管区海上保安本部 海洋情報部 海の相談室

〒624-8686 京都府舞鶴市下福井901

電話:0773(75)7373

URL: <http://www1.kaiho.mlit.go.jp/KAN8/index.html>

