

八管区海洋速報 令和2年第38号

日本海の流れ・水温分布

観測期間: 令和2年9月25日～令和2年10月1日

前号との比較
(9月18日～9月24日)

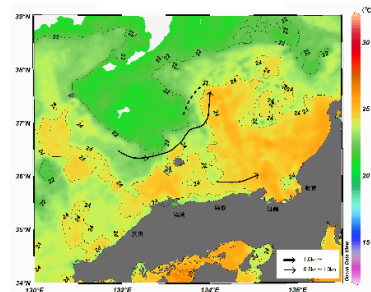
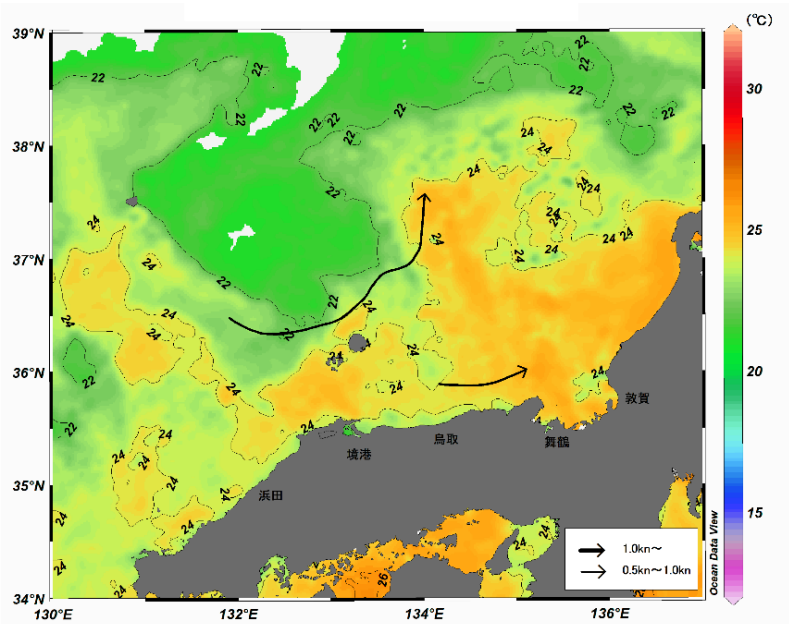

携帯で見る海の情報
(流れ・水温・潮汐潮流など)

矢印は想定流線です。実測と異なる場合があります。
なお、衛星で観測した表面水温情報を3日間合成しています。

美保湾沖・若狭湾の水温変化(8月26日～10月7日)

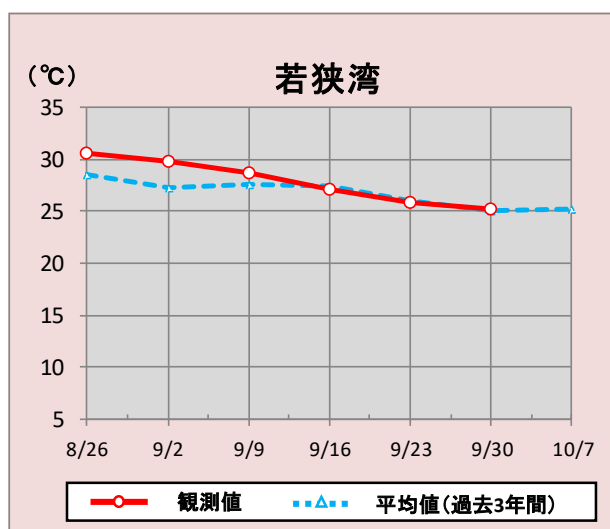
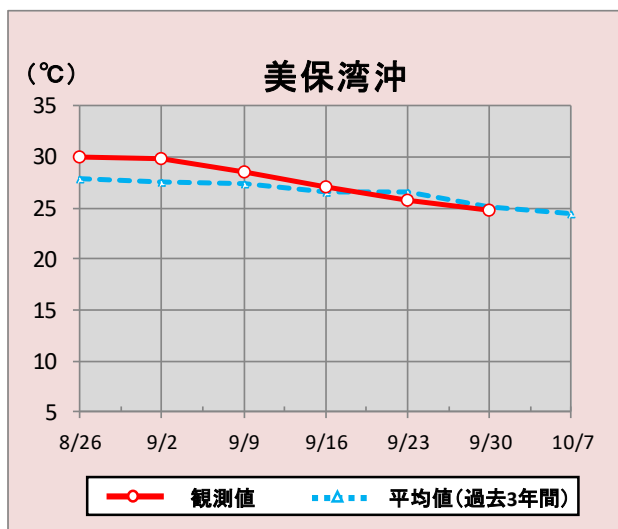

*観測値は衛星で観測した表面水温情報を7日間合成しています。

参考資料

気象庁、アメリカ海洋大気庁、商船三井、Japan Argo、福井県水産試験場、但馬水産技術センター、鳥取県水産試験場、島根県水産技術センター、海上保安庁

次回発行予定 令和2年10月9日

潮汐・日出没情報

掲載期間: 10月2日～10月8日

(cm)

境

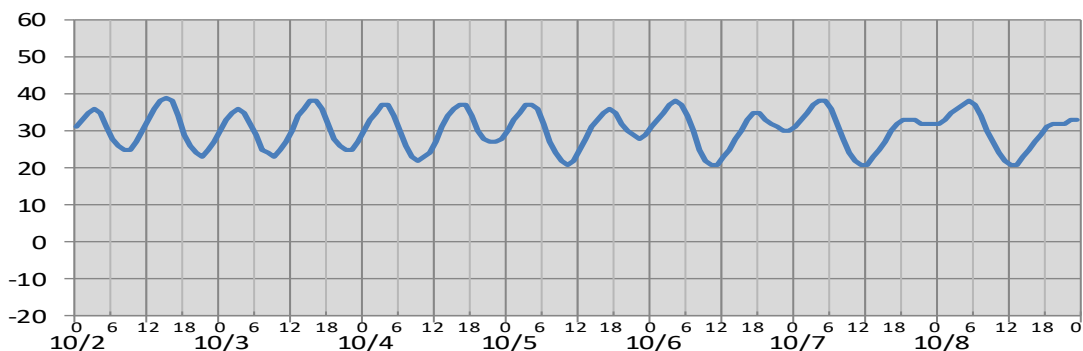

○

日付	10/2	10/3	10/4	10/5	10/6	10/7	10/8
日出	6:03	6:04	6:05	6:05	6:06	6:07	6:08
日没	17:51	17:49	17:48	17:46	17:45	17:44	17:42
満潮時刻	2:53 14:53	3:08 15:32	3:25 16:11	3:45 16:51	4:07 17:36	4:31 18:31	4:55 :
干潮時刻	8:10 20:42	8:39 21:07	9:11 21:33	9:47 21:57	10:27 22:14	11:14 21:51	12:08 :

(cm)

舞鶴

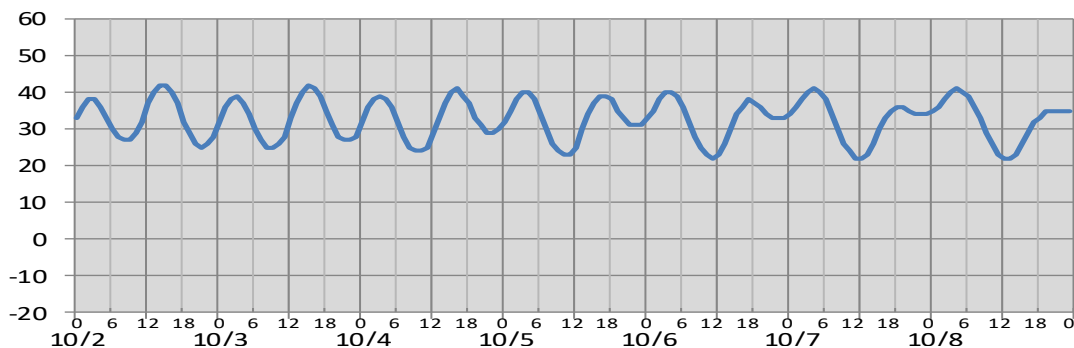

○

日付	10/2	10/3	10/4	10/5	10/6	10/7	10/8
日出	5:54	5:55	5:55	5:56	5:57	5:58	5:59
日没	17:41	17:40	17:38	17:37	17:36	17:34	17:33
満潮時刻	2:27 14:31	2:45 15:11	3:03 15:52	3:20 16:36	3:38 17:24	3:58 18:23	4:21 :
干潮時刻	8:22 21:16	8:57 21:38	9:35 21:58	10:15 22:15	10:57 22:22	11:42 21:57	12:33 :

※潮高は**最低水面(DL)**を基準としております。

※航海には必ず海上保安庁刊行の潮汐表を使用してください。

※計算方法の違いにより、港によっては、潮汐表と値が異なる場合があります。

※気圧、風、副振動等により実際の潮位と異なる場合があります。

お問い合わせ先

八管区海洋速報に関するお問い合わせ等については、下記連絡先までお願いします。

第八管区海上保安本部 海洋情報部 海の相談室

〒624-8686 京都府舞鶴市下福井901

電話: 0773(75)7373

URL: <https://www1.kaiho.mlit.go.jp/KAN8/index.html>

