

八管区海洋速報 令和3年第43号

日本海の流れ・水温分布

観測期間: 令和3年11月12日～令和3年11月18日

前号
(11月5日～11月11日)

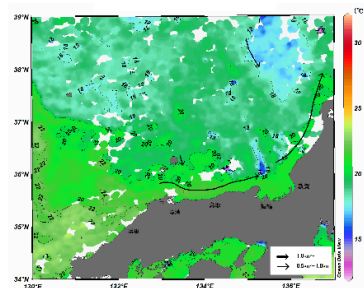
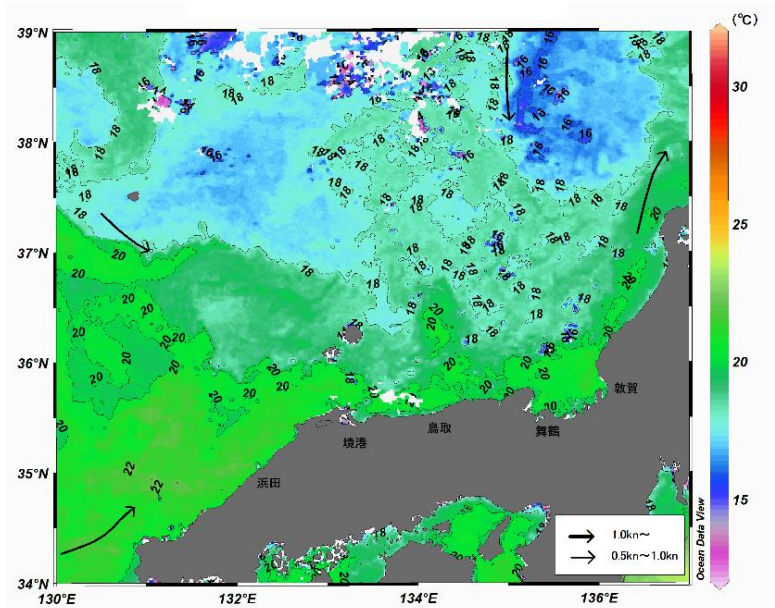

携帯で見る海の情報
(流れ・水温・潮汐潮流など)

矢印は想定流線です。実測と異なる場合があります。
なお、衛星で観測した表面水温情報を3日間合成しています。

美保湾沖・若狭湾の水温変化(10月13日～11月24日)

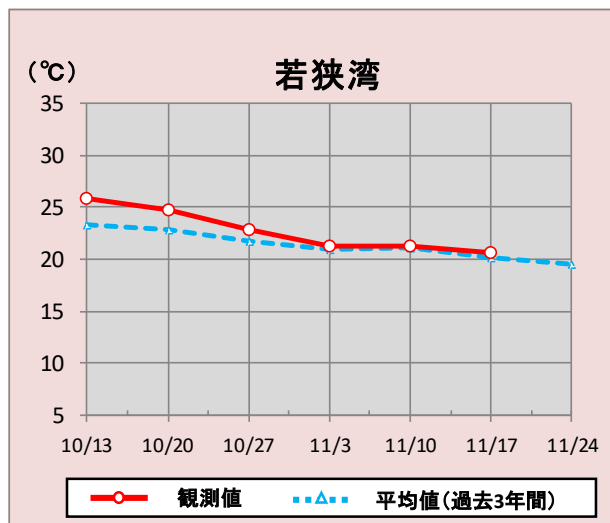
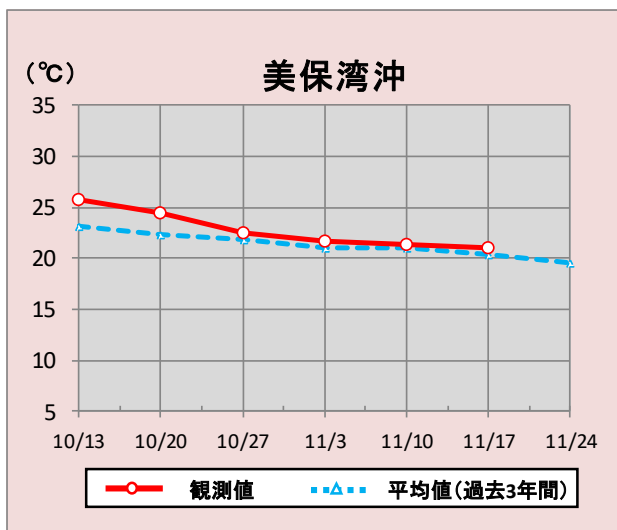

*観測値は衛星で観測した表面水温情報を7日間合成しています。

参考資料

気象庁、アメリカ海洋大気庁、Japan Argo、商船三井、鳥取県水産試験場、島根県水産技術センター、海上保安庁

次回発行予定 令和3年11月26日

潮汐・日出没情報

(cm)

境

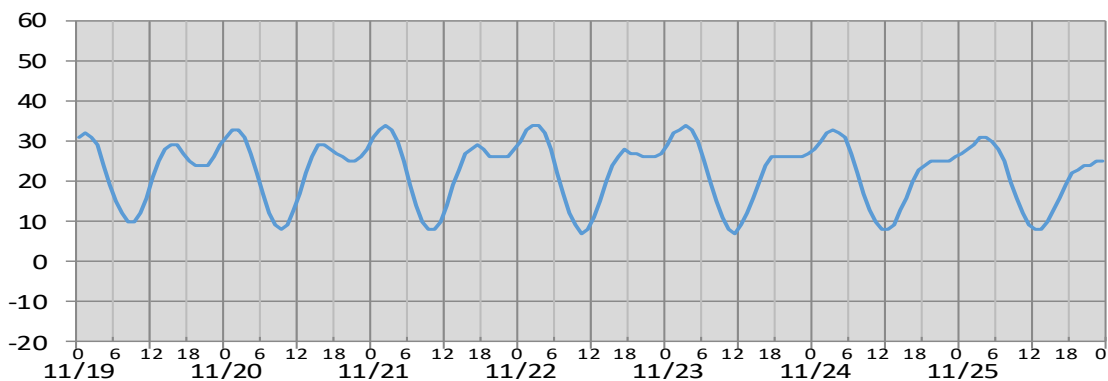

○

日付	11/19	11/20	11/21	11/22	11/23	11/24	11/25
日出	6:46	6:47	6:48	6:49	6:50	6:51	6:52
日没	16:59	16:59	16:58	16:58	16:58	16:57	16:57
満潮時刻	1:26 15:27	1:48 16:09	2:15 16:52	2:46 17:41	3:17 18:54	3:49 :	4:22 :
干潮時刻	8:09 19:58	8:39 20:28	9:12 20:58	9:48 21:26	10:28 21:40	11:12 :	12:01 :

(cm)

舞 鶴

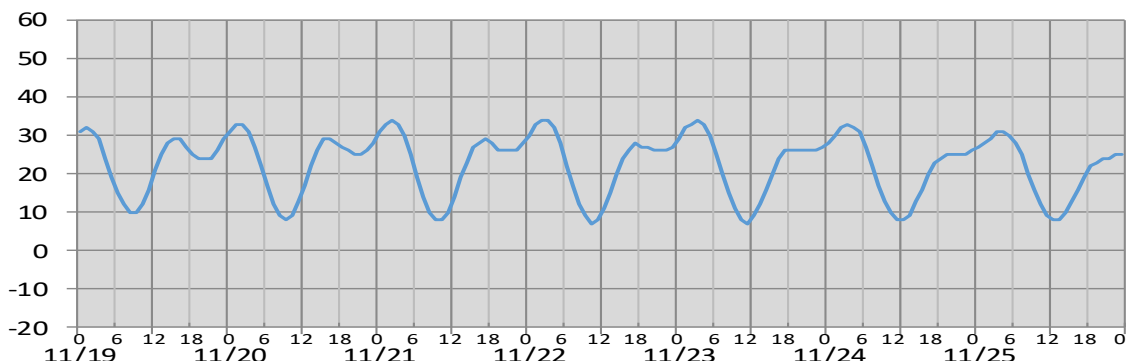

○

日付	11/19	11/20	11/21	11/22	11/23	11/24	11/25
日出	6:37	6:38	6:39	6:40	6:41	6:42	6:43
日没	16:50	16:50	16:49	16:49	16:48	16:48	16:47
満潮時刻	1:06 15:13	1:28 15:54	1:52 16:35	2:18 17:19	2:47 18:09	3:17 :	3:52 :
干潮時刻	8:32 20:05	9:04 20:17	9:37 20:30	10:14 20:41	10:53 20:45	11:36 :	12:24 :

※潮高は**最低水面(DL)**を基準としております。

※航海には必ず海上保安庁刊行の潮汐表を使用してください。

※計算方法の違いにより、港によっては、潮汐表と値が異なる場合があります。

※気圧、風、副振動等により実際の潮位と異なる場合があります。

お問い合わせ先

八管区海洋速報に関するお問い合わせ等については、下記連絡先までお願いします。

第八管区海上保安本部 海洋情報部 海の相談室

〒624-8686 京都府舞鶴市下福井901

電話:0773(75)7373

URL: <https://www1.kaiho.mlit.go.jp/KAN8/index.html>

