

問い合わせ先

第八管区海上保安本部 海洋情報部
監理課専門官 五藤 公威

Tel:0773-75-7373(直通)

Tel:0773-76-4100(内線2511)



第八管区海上保安本部

平成 26 年 6 月 26 日

海図「中海」が新しくなります

海図W1174「中海、(分図)米子港、(分図)安来港、(分図)松江港」を、リニューアルします。今回のリニューアルでは、新しい測量成果を基に水深や海岸線等の変化箇所について更新しています。

新しくなった海図は6月27日から販売されます。

海上保安庁では、船舶が安全に航海するために必要な水深、海面下の危険な岩礁、灯台、港湾施設等の情報を記載した海図を刊行しています。

現在の海図「中海」は平成15年に刊行したもので、それ以降は毎週発行している水路通報により部分的に最新維持を行ってききましたが、このたび11年ぶりに最新の水深情報等を加え、また海岸線変化部分や新しい海図図式に変更しリニューアルしました。新しくなった海図は、6月27日から販売されます。

新しい海図は水路図誌販売所、取次店でお買い求めいただけます。

(別添参照)

現在ご使用中の同海図は廃版となります。航海安全のため最新情報を取り入れた新しい海図へ更新願います。

海図の概要

海図番号	図名	縮尺	販売日	価格(税込)
W1174	中海	1/25,000	6月27日	3,456円
	(分図)米子港	1/10,000		
	(分図)安来港	〃		
	(分図)松江港	〃		

主な変更箇所
別図を参照

主な変更箇所

険悪地

別図

世界測地系 WGS-84

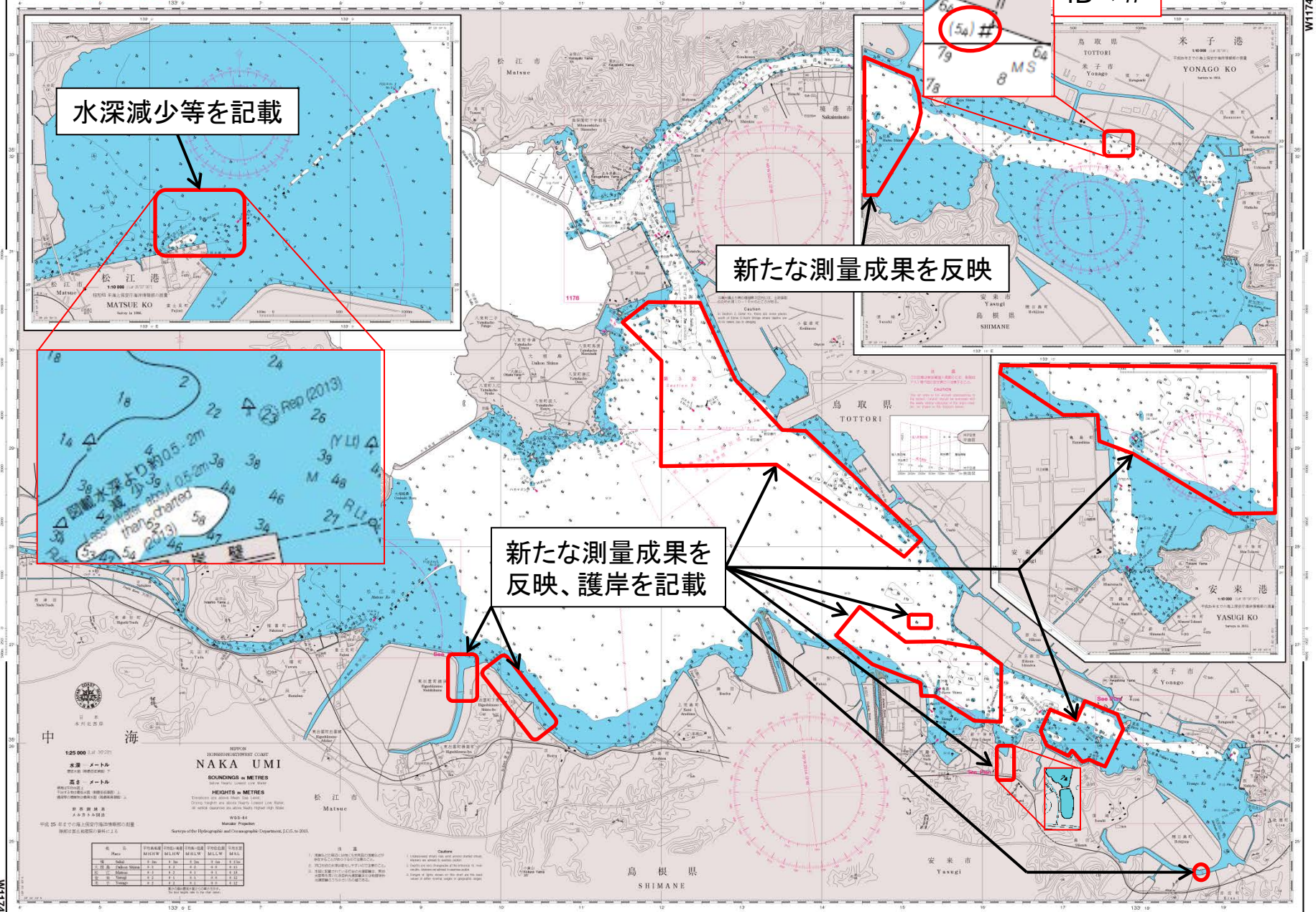

水深減少等を記載

新たな測量成果を反映

新たな測量成果を反映、護岸を記載

fB→#

(5a) #

水深減少
水深より約0.5-2m
Less than about 0.5-2m
Charted (2013)

NAKA UMI

Soundings in METRES

Heights in METRES

Scale 1:50,000

Scale 1:50,000

Scale 1:50,000

Scale 1:50,000

Scale 1:50,000

Scale 1:50,000

Scale 1:50,000

近郊の水路図誌販売所

販売所

都道府県	名 称	所 在 地	電 話
大阪府	三洋商事（株）大阪支店	大阪府西区北堀江4-5-7	(06) 6538-3201
兵庫県	三洋商事（株）神戸支店	神戸市兵庫区西柳原町3-16	(078) 651-4721
	日本水路図誌（株）神戸営業所	神戸市中央区海岸通5（商船三井ビル）	(078) 331-4888
	コーンズ・アンド・カンパニー・リミテッド 海図グループ神戸海図チーム	神戸市中央区明石町32（明海ビル）	(078) 332-3422

取次店

福井県	敦賀海陸運輸(株)	敦賀市桜町2丁目10	(0770) 22-3111
	(株)嶋田商会	福井市中央3の13の3	(0776) 23-1411
	(株)嶋田商会・三国マリーナ	坂井市三国町新保42	(0776) 82-5511
京都府	京都府内の取次店はありません。		
兵庫県	兵庫県の瀬戸内海側は神戸市等にありますが、日本海側の取次店はありません。		
鳥取県	境港漁具	境港市岬町44の18	(0852) 24-4468
	(株)昭和船具店	境港市相生町10	(0859) 44-5511
	和幸(株) 境港出張所	境港市相生町30の1	(0859) 44-1311
	まるか商事(株)	境港市栄町9	(0859) 44-1311
	和幸(株) 鳥取営業所	鳥取市丸山町266の1	(0857) 23-3658
島根県	和幸(株) 浜田支店	浜田市原井町3050の32	(0855) 22-2230
	和幸(株) 松江支店	松江市伊勢宮町564	(0852) 24-4468

インターネット販売

東京都	日本水路協会 http://www.jha.or.jp/shop/	大田区羽田空港1-6-6	(03) 5708-7070
-----	--	--------------	----------------

販売所：海図がその場で購入できます。

取次店：海図をその場で購入はできませんが、注文によりお取り寄せができます。